







R. LUIZ BELLE



LEGENDA	
	MADEIRA EXISTENTE
	ITEMS A DEMOLIR
	MADEIRA A CONSTRUIR
MARCA TÁTIL: LATA LIVRE ENCAMARTE DE 0,37	
	ÁREA SENSÍVEL INTERNAMENTE DE MÓDULO
	ALUMINIO EXISTENTE: 0,60x0,60x0,015 (PISO DE FERRUGEM E AMARAL, BATERIA) 1,20x0,30x0,015 (PISO DE ALUMINIO) 0,60x0,60x0,015 (PISO DE ALUMINIO)
	PLACA INDICATIVA VISUAL: 17x 20cm - PISO - BATERIA: 17x 20x17
	PLACA INDICATIVA VISUAL: 75x 20cm - PISO - BATERIA: 17x 20x17
	PLACA INDICATIVA VISUAL: 25x 20cm - PISO - BATERIA: 17x 20x17
	PISO TÁTIL DIRECIONAL COM VERDELAÇÃO E AMARAL
	PISO TÁTIL DE ALUMINIO COM VERDELAÇÃO E AMARAL
	SINALIZAÇÃO SONORA E VISUAL DE ENTRADA E SAÍDA DE VEÍCULOS

NOTA:

TODOS OS CORRIMÃOS DEVERÃO RECEBER CORREÇÃO DE ALTURA, LEVANDO EM CONSIDERAÇÃO O ITEM 6.9.3.2 DA NORMA NBR 9050/2020, ONDE DEVE-SE CONSIDERAR AS ALTURAS DE 0,92M E 0,70M DO PISO, MEDIDOS DA FACE SUPERIOR ATÉ O BOCEL OU QUINA DO DEGRAU (NO CASO DE ESCADAS) OU DO PATAMAR, ACOMPANHANDO A INCLINAÇÃO DA RAMPA.

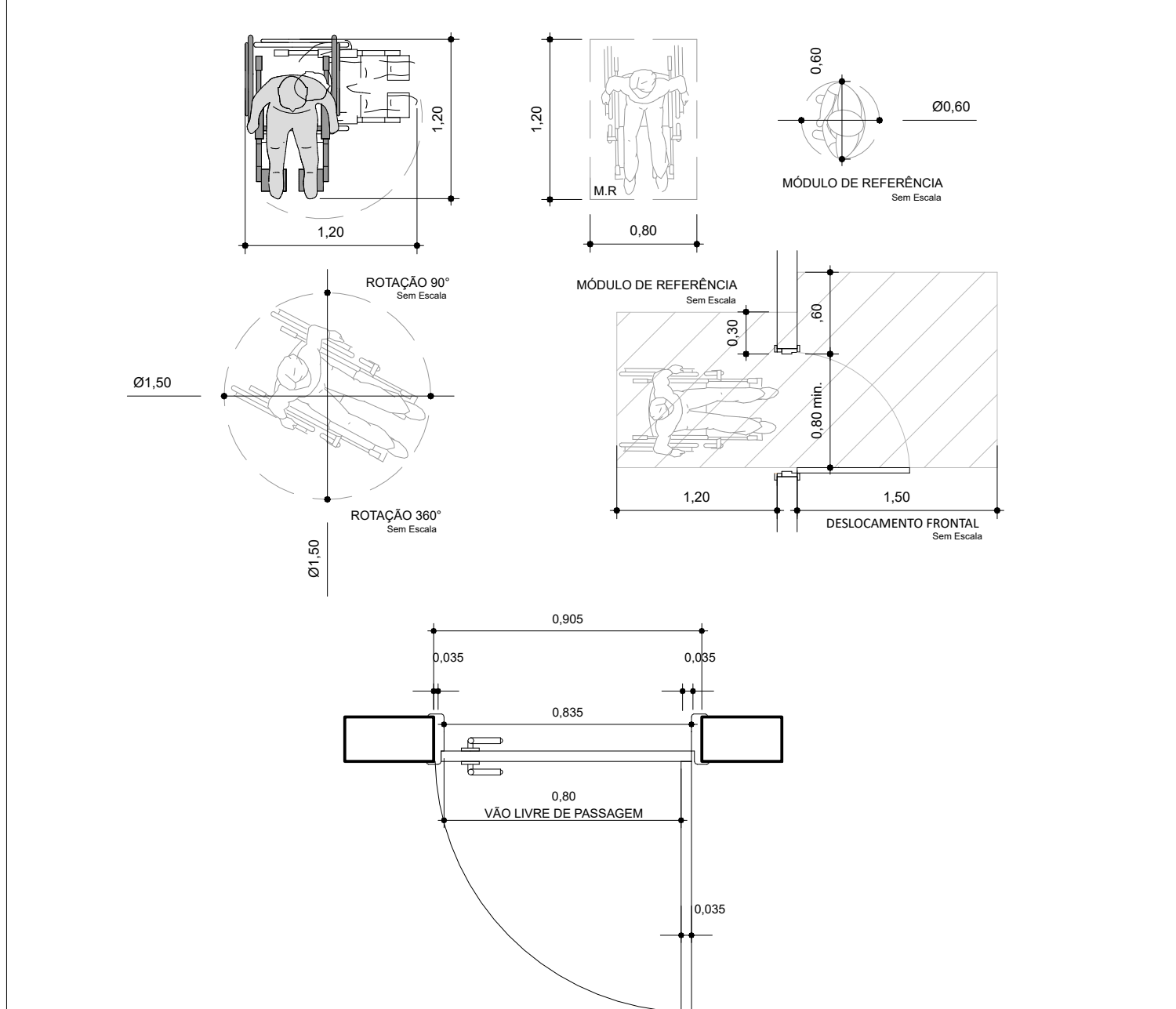

DETALHE | VÃO LIVRE DE PASSAGEM

Nº	AUTOR	REVISÃO	DATA

PREFEITURA DO MUNICÍPIO DE ITAPEVI
SECRETARIA DE INFRAESTRUTURA E SERVIÇOS URBANOS



Título: PROJETO DE ACESSIBILIDADE

Projeto: ADEQUAÇÕES DE ACESSIBILIDADE

Obra: CEMEB PROF. MARIA ZIBINA DE CARVALHO

Local do Imóvel: R. LUIZ BELLE COM R. ABACACHOS, Nº17
COHAB SETOR B, 06665-280, ITAPEVI - SP

Proprietário: PREFEITURA MUNICIPAL DE ITAPEVI

Marcos de Oliveira Anjos
 Secretário de Infraestrutura
 e serviços urbanos
 Prefeitura Municipal de Itapevi
 CNPJ nº: 46.523.031/0001-28

ASSURIDO		ACESSIBILIDADE EXISTENTE		Folha:
INSTRUMENTO	TERREO	ESCALA	1: 100	1/4
ZONAMENTO	ZAD	DATA	MARÇO / 2021	
DETERMINAÇÃO	RENATO	EMPENHO	BÁSICO	
		REVISÃO	00	